



IL NOSTRO TEAM

EDUCATRICI NIDO

SARA MAIRA GIADA

CAMILLA MARTINA

IDA FRANCESCA

REFERENTE PINELLI SARA

AUSILIARIE ANNALISA

TANIA MANUELA



INSEGNATI SCUOLA INFANZIA

MIRCA PAOLA LUCIA

EMMA ISABELLA

KATIA MANUELA SILVIA

REFERENTE EMMA DEL NERO

REFERENTE 016 FRUZZETTI MIRCA

COLLABORATRICI RITA E VALERIA



NIDO KOALA

VIA CASALINA

0585\ 845361

POLO 016

SCUOLA INFANZIA SAN LUCA

MSIC81700L

VIA FORMA ALTA

NIDO KOALA

0585\841089

ISTITUTO COMPRESIVO
"Fossola Gentili"
CARRARA - MS



COMUNE DI CARRARA
Dicorato di Medaglia d'Oro al Merito Civile

POLO ZEROSEI

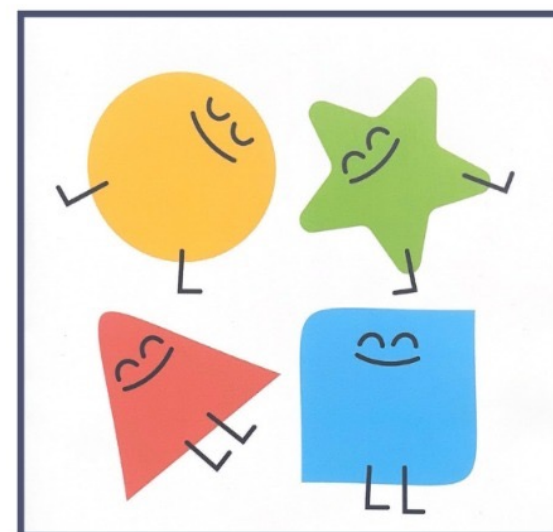

IL KOALA
SAN LUCA

CI PRESENTIAMO

I servizi educativi per i bambini e le bambine da 0 a 6 anni favoriscono il diritto a un'educazione di qualità fin dalla prima infanzia, la costruzione di un curriculum unitario e la promozione della continuità, il coinvolgimento attivo delle famiglie anche in un'ottica interculturale.

La storia del nido e quella della scuola dell'infanzia si sono incontrate sul piano normativo ed ha preso avvio un nuovo percorso, capace di fare tesoro delle esperienze maturate fin qui da entrambi i fronti.

Sperimentare il lavoro in un gruppo di bambini e bambine eterogeneo da 0 a 6 anni significa avere una visione unitaria del percorso educativo che ha inizio alla nascita e continua tutta la vita, durante il quale cura e apprendimento si contaminano a vicenda.

Significa, anche, accogliere le diversità e i molteplici bisogni che nascono dai bambini e dalle bambine in quanto soggetti diversi tra loro.

Significa, per le bambine e i bambini della fascia 0/3 anni, un'esposizione ad una pluralità di modelli di riferimento, stimoli e risorse provenienti da loro pari; la fascia 3/6 anni ha la possibilità di affermare la propria autonomia e autostima avvicinandosi ai più piccoli e alle più piccole.

Il contesto eterogeneo favorisce la collaborazione tra il gruppo di bambini e le bambine offrendo a tutti pari opportunità di sviluppo delle proprie potenzialità sociali, cognitive, emotive, affettive, relazionali.

I VALORI DELLO 0-6 ANNI

Inclusione: le differenze dei bambini e delle bambine sono considerate risorse per l'intero gruppo

Visione unitaria del percorso educativo e formativo dalla nascita in poi

Pari opportunità di sviluppo

Centralità del gioco quale strumento di scoperta, espressione, elaborazione delle esperienze, apprendimento

Problem-solving come strategia di apprendimento

Approccio flessibile di educatori, educatrici e insegnanti, oltre alla condivisione continua della progettazione

La nostra realtà di polo 0/6 nasce dalla sinergia tra comune di Carrara e Istituto comprensivo Fossola Gentili che ha permesso di realizzare nel nostro territorio questo progetto innovativo.

Siamo al quarto anno di questo percorso che ha arricchito educatrici ed insegnanti sia dal punto di vista professionale che relazionale.

La nostra formazione è continua e mirata, ogni attività parte da una progettazione condivisa.

I bambini e le bambine sono la prova del valore di questo progetto, appartengono ad una comunità educante che li mette al centro.

La continuità delle relazioni e dei progetti da loro la possibilità di vivere serenamente questo percorso di crescita, i rapporti con le famiglie si rafforzano e soprattutto nel momento dell'ambientamento il distacco è naturale.